

# Projeto de Lei de Diretrizes Orçamentárias 2024

## Audiência Pública

Apresentada pelo Poder Executivo de Niterói,  
na data de 05 de abril de 2023, às 9 horas.



**NITERÓI**  
SEMPRE À FRENTE

Secretaria de Planejamento,  
Orçamento e Modernização  
da Gestão - SEPLAG

# Apresentação

- 01.** Sistema de Planejamento de Niterói.
- 02.** O Projeto de Lei de Diretrizes Oçamentárias (PLDO 2024).
- 03.** Estrutura do Anexo de Metas e Prioridades (AMP) do PLDO 2024.
- 04.** Principais Entregas Estabelecidas no Anexo de Metas e Prioridades (AMP 2024).



# Sistema de Planejamento de Niterói



# Áreas de Resultado



Niterói  
Organizada e  
Segura



Niterói  
Saudável



Niterói  
Escolarizada e  
Inovadora



Niterói  
Próspera e  
Dinâmica



Niterói Vibrante  
e Atraente



Niterói  
Inclusiva



Niterói  
Eficiente e  
Comprometida



**NITERÓI**  
SEMPRE À FRENTE

Secretaria de Planejamento,  
Orçamento e Modernização  
da Gestão - SEPLAG

# Ciclo Orçamentário

## Plano Plurianual

- Estabelece diretrizes, objetivos e metas
- Médio prazo (quatro anos)
- Projetos e Atividades Finalísticas

## Lei de Diretrizes Orçamentária

- Estabelecer metas e prioridades para o exercício
- Orienta a elaboração da LOA
- Curto prazo (vigência anual)

## Lei Orçamentária Anual

- Estimar receitas e fixar despesas públicas
- Execução do planejamento
- Curto prazo (vigência anual)

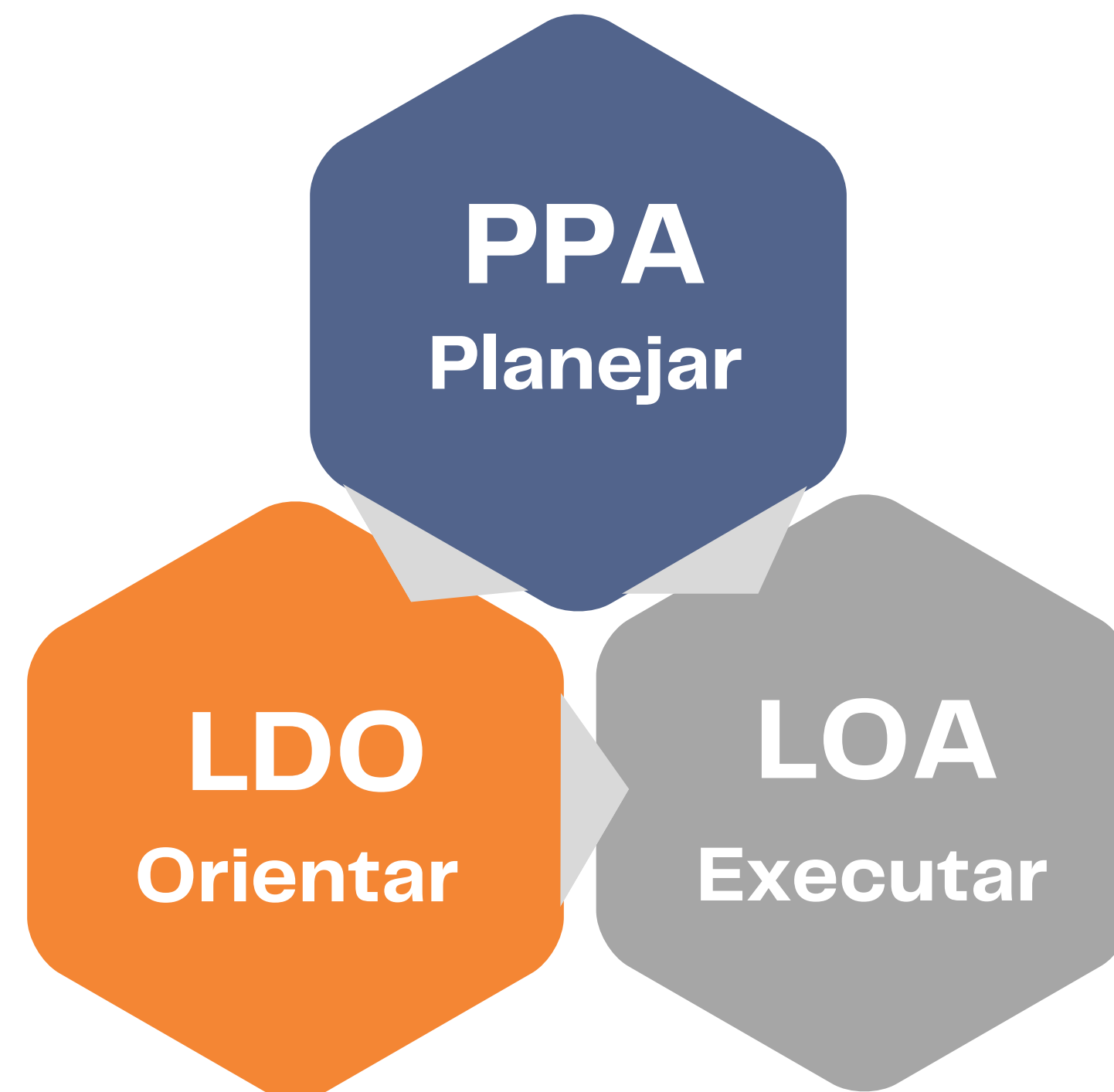

# PPA, LDO E LOA

## Integração dos instrumentos formais de gestão

### PPA

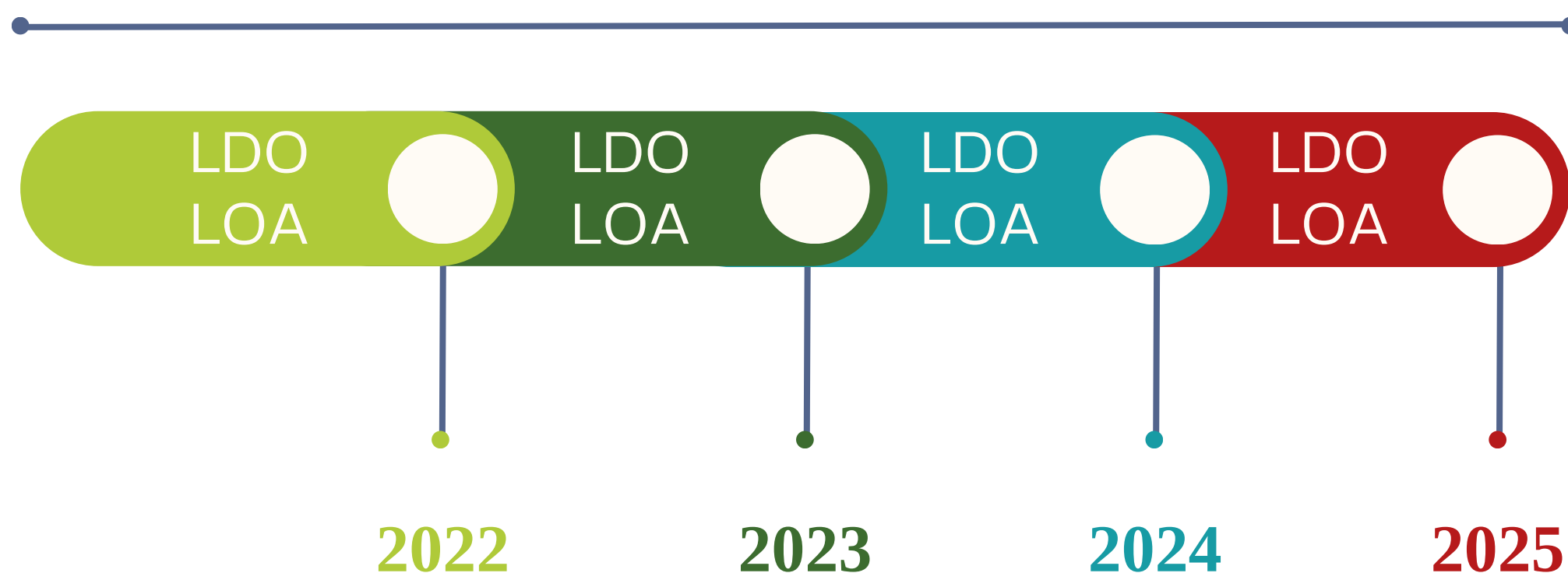

### LDO

- Estabelece as metas e prioridades para elaboração e execução do orçamento;
- Compatível com o PPA;
- Vigência anual.

### LOA

- Reserva recursos anualmente para as ações;
- Compatível com o PPA e a LDO;
- Vigência anual.



**NITERÓI**  
SEMPRE À FRENTE

Secretaria de Planejamento,  
Orçamento e Modernização  
da Gestão - SEPLAG

# PLDO 2024

## Capítulos

**Capítulo I** – DAS DISPOSIÇÕES PRELIMINARES

**Capítulo II** – DAS PRIORIDADES E METAS DA ADMINISTRAÇÃO PÚBLICA MUNICIPAL

**Capítulo III** – DA ESTRUTURA E ORGANIZAÇÃO DOS ORÇAMENTOS

**Capítulo IV** – DAS DIRETRIZES PARA A ELABORAÇÃO E EXECUÇÃO DOS ORÇAMENTOS DO MUNICÍPIO E SUAS ALTERAÇÕES

**Capítulo V** – DAS DISPOSIÇÕES RELATIVAS À DÍVIDA PÚBLICA MUNICIPAL

**Capítulo VI** – DAS DESPESAS COM PESSOAL E ENCARGOS SOCIAIS

**Capítulo VII** – DAS POLÍTICAS DE APLICAÇÃO FINANCEIRA PARA O DESENVOLVIMENTO MUNICIPAL

**Capítulo VIII** – DAS DISPOSIÇÕES SOBRE ALTERAÇÕES NA LEGISLAÇÃO TRIBUTÁRIA

**Capítulo IX** – DAS DISPOSIÇÕES SOBRE TRANSPARÊNCIA

**Capítulo X** – DAS DISPOSIÇÕES FINAIS



**NITERÓI**  
SEMPRE À FRENTE

Secretaria de Planejamento,  
Orçamento e Modernização  
da Gestão - SEPLAG

# PLDO 2024

## anexos

### Art. 51 Integram esta Lei:

**I.** Anexo de Ações de Apoio Administrativo e de Operações Especiais;

**II.** Anexo de Prioridades e Metas;

**III.** Anexo de Metas Fiscais;

**IV.** Anexo de Riscos Fiscais;

**V.** Metodologia de Cálculo;

**VI.** Priorização de Recursos para Obras em Andamento e Conservação do Patrimônio Público;

**VII.** Anexo de Alterações no Plano Plurianual 2022–2025;

**VIII.** Anexo de Descrição das Ações Orçamentárias;

**IX.** Anexo de Pautas Temáticas.





# Estrutura do AMP 2024

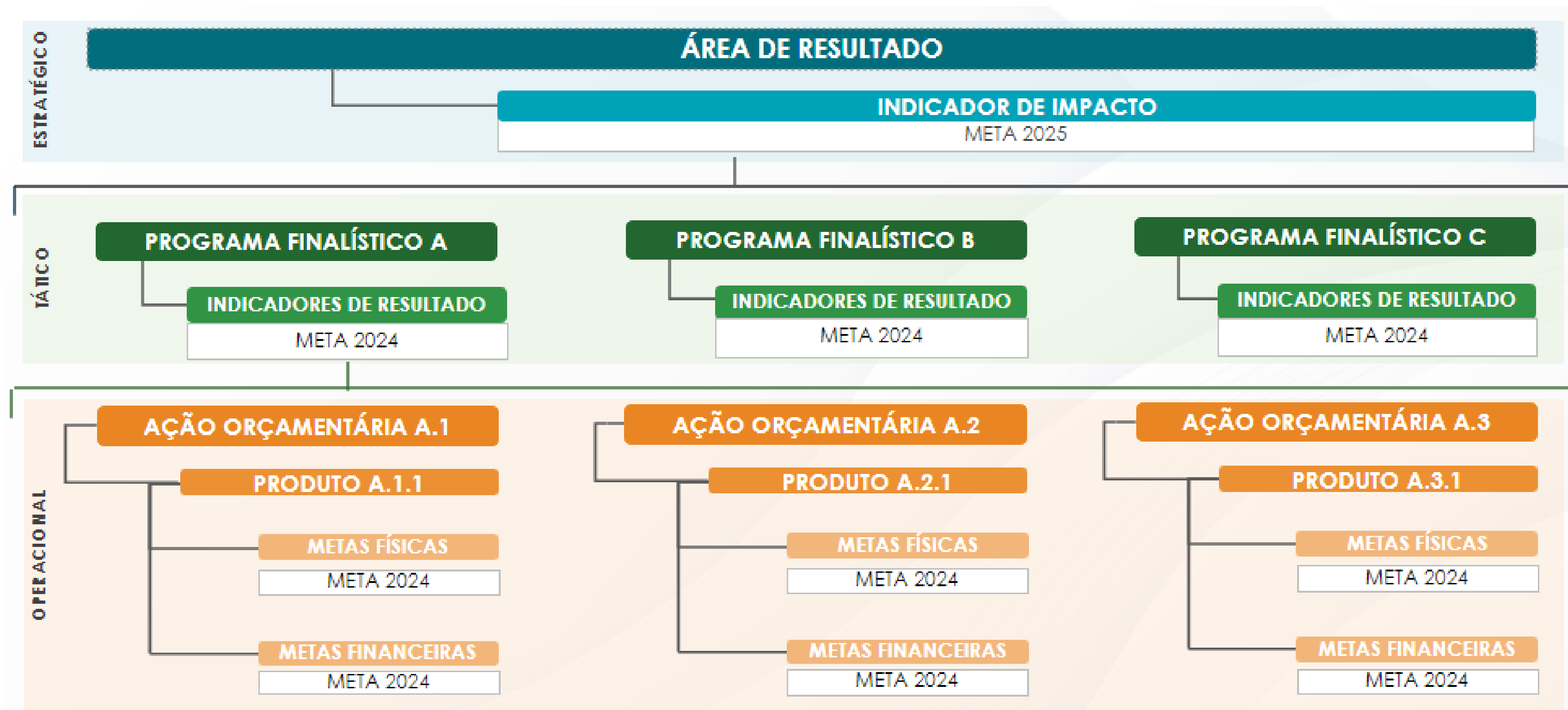

**NITERÓI**  
SEMPRE À FRENTE

Secretaria de Planejamento,  
Orçamento e Modernização  
da Gestão - SEPLAG

# Anexo de Metas e Prioridades

## Estrutura

## Nível Tático

### Programa

- Justificativa
- Objetivo
- Público-Alvo
- Valores Globais do Programa
- Indicadores de Resultado (e metas de 2024)
- ODS associados

## Nível Operacional

### Ação Orçamentária

- Órgão e Unidade Orçamentária
- Função e Subfunção
- Produto
- Metas físicas e financeiras 2024



MUNICÍPIO DE NITERÓI

RUA VISCONDE DE SEPETIBA, 987, 6º ANDAR  
NITERÓI - RJ  
21 26200403 - CNPJ: 28.521.748/0001-59  
prefeitura@niteroi.rj.gov.br  
www.niteroi.rj.gov.br

MUNICÍPIO DE NITERÓI  
LEI DE DIRETRIZES ORÇAMENTÁRIAS 2023 - 2023

PROGRAMA: 0053 | SEGURANÇA NO TRÂNSITO

TIPO DE PROGRAMA: Programa Finalístico

JUSTIFICATIVA: Considerando o grande fluxo de transeuntes e veículos nos grandes pontos de circulação da cidade e os índices de acidentes de trânsito, é fundamental um conjunto de ações que visem a integridade humana no tráfego diário, garantindo maior acessibilidade e segurança aos pedestres, ciclistas e motoristas na cidade.

OBJETIVO: Proporcionar um trânsito mais seguro e eficiente, conscientizando a sociedade sobre o respeito ao trânsito.

PÚBLICO-ALVO: População do Município de Niterói (aproximadamente 515.317 habitantes [IBGE 2020])

### RECURSOS

FONTE	DESPESAS CORRENTES	DESPESAS DE CAPITAL	TOTAL
RECURSOS DO TESOURO	R\$ 2.965.000,00	R\$ 0,00	R\$ 2.965.000,00
RECURSOS DE OUTRAS FONTES	R\$ 0,00	R\$ 0,00	R\$ 0,00
<b>TOTAL</b>			<b>R\$ 2.965.000,00</b>

### INDICADORES DE RESULTADO

Indicador	Unidade de Medida	Fonte	Polaridade	Valor de Referência	Ano de Referência	Meta 2023
1. Taxa de mortes no trânsito a cada 100 mil habitantes	Mortes por 100 mil habitantes	PMERJ	▼	3,20	2020	2,50
2. Taxa de acidentes de trânsito a cada 100 mil habitantes	Acidentes / 100.000 hab.	NITTRANS e IBGE	▼	161,20	2020	140,00

### AÇÕES ORÇAMENTÁRIAS

6095 | MANUTENÇÃO DO SISTEMA VIÁRIO VERTICAL E HORIZONTAL

Órgão Responsável: SECRETARIA MUNICIPAL DE URBANISMO E MOBILIDADE

TIPOLOGIA	ATIVIDADE FINALÍSTICA			FUNÇÃO	TRANSPORTE	
UNIDADE ORÇAMENTÁRIA	NITERÓI TRANSPORTE E TRANSITO S/A - NITTRANS			SUBFUNÇÃO	SERVICOS URBANOS	
METAS FÍSICO-FINANCEIRAS DA AÇÃO						
PRODUTO	UNIDADE DE MEDIDA	ANO	META FÍSICA	META FINANCEIRA	ORIGEM DO RECURSO	
					TESOURO	OUTRAS FONTES
Via mantida	Km	2023	80	R\$ 715.000,00	R\$ 715.000,00	R\$ 0,00
<b>Total</b>				<b>R\$ 715.000,00</b>	<b>R\$ 715.000,00</b>	<b>R\$ 0,00</b>



# Organizada e Segura

Principais entregas estabelecidas no AMP 2024

- Viabilização do **Programa Novo Centro**
- Ampliação da **malha cicloviária** incluindo **ciclovía-parque da Lagoa de Itaipu**
- **Drenagem e Pavimentação** em diversas ruas da cidade
- **Urbanização** de comunidades
- Realização de Obras de **Contenção** em **áreas de risco**
- Implantação do **Projeto Encosta Verde**
- Implantação da **Fibra Óptica** para **Interligação ao CISP**
- Implantação de Sistemas de Simulação e **Controle de Tráfego**
- Modernização do **Parque Iluminotécnico** da Cidade – **LED**
- Manutenção do **Programa Niterói Mais Segura** (e expansão com o novo convênio)



**NITERÓI**  
SEMPRE À FRENTE

Secretaria de Planejamento,  
Orçamento e Modernização  
da Gestão - SEPLAG





# Saudável

Principais entregas estabelecidas no AMP 2024

- **Transformação digital** da rede de saúde
- **Modernização da rede** de Assistência Hospitalar e de **Urgência e Emergência**
- Reforma e modernização: **Hospital Municipal Carlos Tortelly, Orêncio de Freitas, Hospital Psiquiátrico de Jurujuba e Getulinho**
- Implantação da Linha de **Cuidados Materno-Fetal-Infantil**
- Modernização da rede de **atenção básica** de saúde: **Policlínica Sylvio Picanço, Policlínica da Engenhoca e Policlínica do Largo da Batalha**
- Operacionalização e qualificação das atividades da **rede de saúde mental**



**NITERÓI**  
SEMPRE À FRENTE

Secretaria de Planejamento,  
Orçamento e Modernização  
da Gestão - SEPLAG





# Escolarizada e Inovadora

Principais entregas estabelecidas no AMP 2024

- Fomento ao **Ecosystema de Inovação**
- Implantação e Manutenção do **Hub de Inovação da Cidade de Niterói**
- Realização de eventos e atividades do **Projeto de Educação Anti-Racista**
- Implementação do **Projeto P.A.L.A.V.R.A** (aprendizagem intensiva)
- Construção de Unidade Municipal de Educação Infantil **(UMEI) – Jurujuba**
- Implantação de Unidade Municipal de Educação Infantil **(UMEI) no CIEO Anísio Teixeira – Fonseca**
- Construção de **creche comunitária – Engenhoca**



**NITERÓI**  
SEMPRE À FRENTE

Secretaria de Planejamento,  
Orçamento e Modernização  
da Gestão - SEPLAG





# Próspera e Dinâmica

Principais entregas estabelecidas no AMP 2024

- **Dragagem do Canal de São Lourenço**
- Implantação e manutenção do **Terminal Pesqueiro**
- Implementação da **Escola de Turismo**
- Ampliação do **Projeto Niterói BikeTur**
- Desenvolvimento do **Turismo Náutico** na cidade de Niterói
- Implantação da **Unidade Empreendedora Itinerante**
- Realização da **Linha Niterói Turismo**
- Implementação de **Ações de Empregabilidade**



**NITERÓI**  
SEMPRE À FRENTE

Secretaria de Planejamento,  
Orçamento e Modernização  
da Gestão - SEPLAG



# Vibrante e Atraente

Principais entregas estabelecidas no AMP 2024

- Implantação do Novo Parque Esportivo Municipal - **Concha Acústica**
- Ampliação dos **Pontos de Coleta Voluntária (PEV)**
- Implantação do **Centro Cultural da Zona Norte**
- Elaboração e Implementação de **Programa de Neutralização de Carbono** em comunidades
- Implantação de **Parques Naturais Municipais - Baldeador e Águas Escondidas**
- Construção de **Microparques e Rotas Caminháveis na cidade**
- Manutenção do **Programa Veterinário Municipal**



**NITERÓI**  
SEMPRE À FRENTE

Secretaria de Planejamento,  
Orçamento e Modernização  
da Gestão - SEPLAG

# Inclusiva

Principais entregas estabelecidas no AMP 2024

- **Moeda Social Araribóia**
- Manutenção do **Programa Jovem EcoSocial**
- Operacionalização do **Programa Rede Acolher**
- Implementação do **Programa Hotel de Passagem para mulheres em situação de violência**
- Ampliação do **Programa Praia Sem Barreiras**
- Ações de acolhimento à **População em Situação de Rua**
- Manutenção do **Restaurante Popular**
- Urbanização de **ZEIS** com construção de unidades habitacionais
- Ações de **Regularização Fundiária**
- Realização do **Projeto Ginástica nas Praças**



**NITERÓI**  
SEMPRE À FRENTE

Secretaria de Planejamento,  
Orçamento e Modernização  
da Gestão - SEPLAG





# Eficiente e Comprometida

Principais entregas estabelecidas no AMP 2024

- Realização do **Projeto Prefeitura Móvel**
- Ampliação de funcionalidades do **Sistema de Gestão da Geoinformação da Prefeitura de Niterói (SIGeo)**
- Implantação de **Centrais de Atendimento ao Cidadão nas Administrações Regionais**
- **PDPA – Programa de Desenvolvimento de Projetos Aplicados**
- Execução do Projeto **Orçamento Participativo da Juventude (OPJ)**
- Promoção de ferramentas para gestão da informação de políticas públicas – **DATANIT e OBSERVANIT**
- Realização de **Capacitação, Formação e Aperfeiçoamento de Servidores**



**NITERÓI**  
SEMPRE À FRENTE

Secretaria de Planejamento,  
Orçamento e Modernização  
da Gestão - SEPLAG



# Transparência



Ou acesse pelo link:  
<https://bit.ly/3x7RhTx>



# Portal do Planejamento



Ou acesse pelo link:  
<https://bit.ly/3v6nTe2>

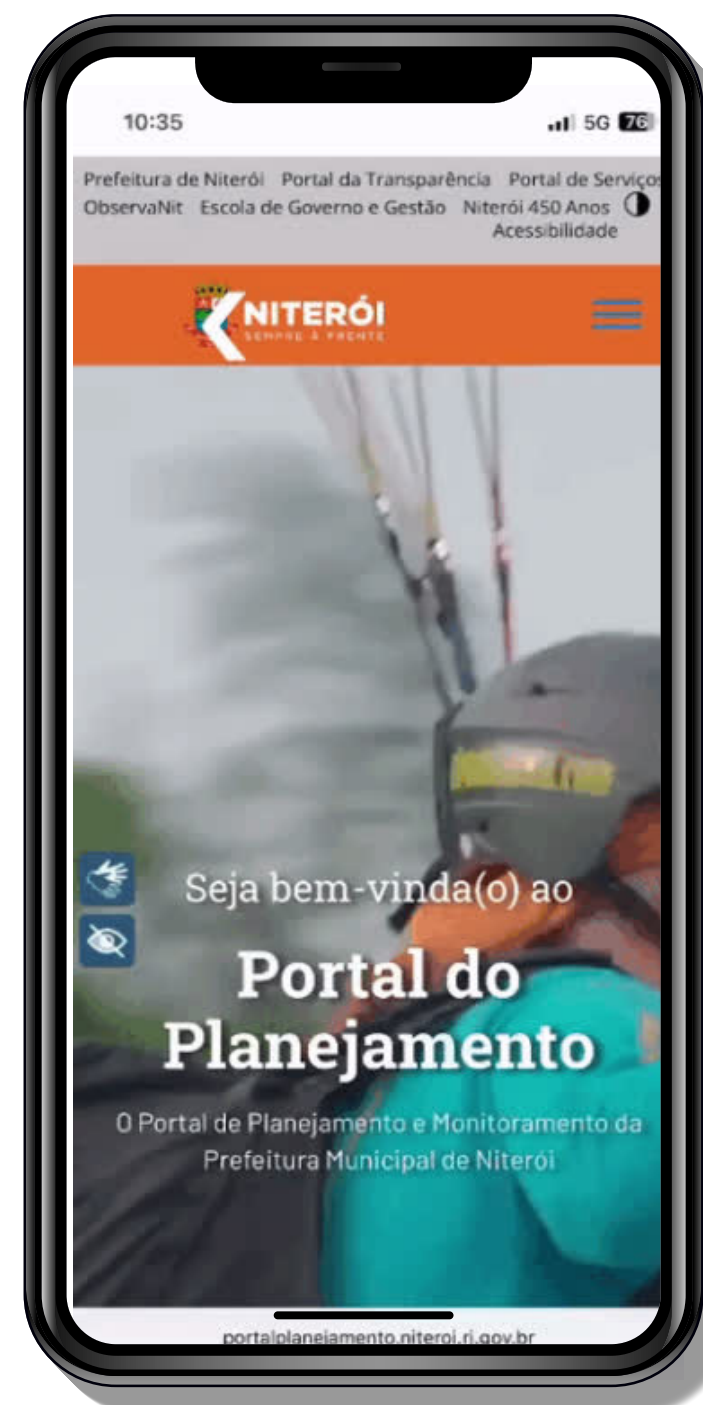

# Acompanhe as notícias do município pelas redes sociais da Prefeitura de Niterói e da SEPLAG.



Prefeitura de Niterói  
Seplag Niterói



@niteroipref  
@seplag\_niteroi



Seplag Niterói



@NiteroiPref  
@SEPLAGNit



@Prefeiturade  
NiteroiOficial



**NITERÓI**  
SEMPRE À FRENTE

Secretaria de Planejamento,  
Orçamento e Modernização  
da Gestão - SEPLAG